



PROGRAMA DE APOIO TÉCNICO ÀS
AÇÕES DE VIGILÂNCIA SANITÁRIA
MUNICIPAL VIA CONSÓRCIO
PÚBLICO DE SAÚDE



REGIONAL
BELO HORIZONTE



**MINAS
GERAIS**

GOVERNO
DIFERENTE.
ESTADO
EFICIENTE.



CONSÓRCIO PÚBLICO

ICISMEP

SOLUÇÃO EM SERVIÇOS PÚBLICOS

1- O QUE É VISA CIS ?

O Programa VISA CIS é uma iniciativa voltada ao fortalecimento das ações de Vigilância Sanitária municipal conforme as diretrizes de descentralização e regionalização. Implementado por meio dos Consórcios Públicos de Saúde, o programa promove a formação de equipes técnicas especializadas, responsáveis por apoiar tecnicamente as ações de VISA nos municípios.



REGULAMENTAÇÃO (NORMAS APLICADAS):

- *Resolução SES-MG 9081/2023, Programa Vigi Minas;*
- *Deliberação CIB-SUS/MG nº 4.799 de 17/07/2024;*
- *Resolução SES-MG 9.637 de 17/07/2024.*

2- OBJETIVO VISA CIS

- Fortalecer a Vigilância Sanitária Municipal por meio do apoio técnico e profissional qualificado para o desenvolvimento das ações de vigilância sanitária descentralizadas nos municípios;
- Regionalizar e integrar as ações;
- Harmonizar as ações e procedimentos de Vigilância Sanitária nos territórios por meio da regionalização e implementação de um sistema de gestão da qualidade;
- Assegurar qualidade e segurança;
- Garantir que produtos e serviços destinados à população estejam em conformidade com os padrões exigidos de qualidade e segurança.

O ICISMEP é um dos consórcios parceiros do programa, com atuação nas duas maiores Regiões de Saúde – Belo Horizonte (38 municípios) e Divinópolis (52 municípios) — com um total de 90 municípios atendidos, sendo eles consorciados ou não.



3- MUNICÍPIOS VISA CIS REGIONAL BH

Belo Vale
Betim
Bonfim
Brumadinho
Caeté
Confins
Contagem
Crucilândia
Esmeraldas
Florestal
Ibirité
Igarapé
Itabirito

Jaboticatubas
Juatuba
Lagoa Santa
Mariana
Mario Campos
Mateus Leme
Matozinhos
Moeda
Nova Lima
Nova União
Ouro Preto
Pedro Leopoldo
Piedade dos Gerais

Raposos
Ribeirão das Neves
Rio Acima
Rio Manso
Sabará
Santa Luzia
Santana do Riacho
São Joaquim de Bicas
São José da Lapa
Sarzedo
Taquaraçu de Minas
Vespasiano

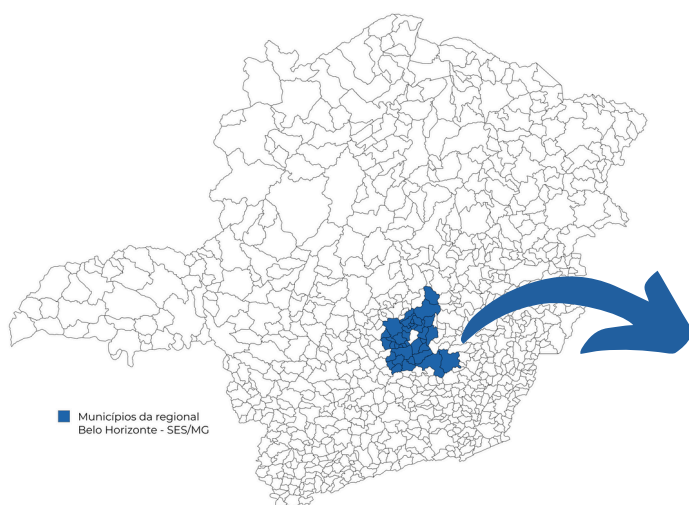

38 MUNICÍPIOS DA REGIONAL BH



4- CONHEÇA A EQUIPE VISA CIS



Raquel Avelar
Coordenadora
VISA-CIS
Regional BH



Emiliane Prado
RT em Normas técnicas
e regulamentos de VISA



Erbe Mendes
Apoio administrativo



Thaisa Regina
Apoio administrativo



Bianca Cervantes
RT em Alimentos



Patrice de Oliveira
RT em Alimentos



Polyanna Costa
RT em Alimentos



Carla Jerônimo
RT em Medicamentos
e Congêneres



Fernanda Miranda
RT em Medicamentos
e Congêneres



Fernanda Viana
RT em Medicamentos
e Congêneres



Julia Penna
RT em Serviços de
Saúde e Serviços de
Interesse da Saúde



Kerley Sabrina
RT em Serviços de
Saúde e Serviços de
Interesse da Saúde



Sacha Gonçalves
RT em Serviços de
Saúde e Serviços de
Interesse da Saúde

5- ÁREAS TÉCNICAS



REFERÊNCIA TÉCNICA EM NORMAS TÉCNICAS E REGULAMENTOS DE VIGILÂNCIA SANITÁRIA E GESTÃO

O Direito em Vigilância Sanitária é o conjunto de normas jurídicas, princípios e instrumentos legais que regulamentam as ações da Vigilância Sanitária, garantindo atuação de forma legítima, além de oferecer mecanismos de controle, fiscalização e responsabilização. A Gestão em Vigilância Sanitária é o processo de planejamento, organização, coordenação, execução e avaliação das ações em Vigilância Sanitária destinadas à proteção e promoção da saúde, garantindo que os serviços, produtos e ambientes de estabelecimentos sujeitos à fiscalização sanitária estejam em conformidade com as legislações sanitárias vigentes.

ATUAÇÃO:

- Planejar as ações e estratégias de comunicação para o setor regulado e fomentar a Rede de Comunicação Intersetorial;
- Apoiar as VISA'S municipais na organização e atualização do cadastro dos estabelecimentos sujeitos ao controle sanitário;
- Capacitar e orientar as equipes de VISA'S municipais;
- Apoiar as Visas na apuração das denúncias recebidas (15 dias para denúncias classificadas como críticas, 30 dias para denúncias classificadas como alto risco e 60 dias para as classificadas como baixo risco);
- Apoio Técnico aos Municípios para criação e implantação de canal de atendimento de denúncias;
- Apoio à Implementação do Processo Administrativo Sanitário (PAS);
- Apoio Técnico para Adequação dos Códigos Sanitários Municipais.

5- ÁREAS TÉCNICAS



ALIMENTOS

A Vigilância Sanitária de Alimentos desenvolve suas ações com objetivo de eliminar, diminuir ou prevenir riscos e agravos à saúde e de intervir nos problemas sanitários relativos à produção, exposição à venda e consumo humano de alimentos e bebidas, incluindo suas matérias-primas, seus aditivos e coadjuvantes de tecnologias e suas embalagens.

ATUAÇÃO:

- Apoiar os municípios nas inspeções em açougues, bem como na elaboração dos documentos pertinentes e enquadramento da classificação;
- Auxiliar e participar, junto aos municípios, das inspeções em agroindústrias de pequeno porte e na produção dos documentos correspondentes;
- Auxiliar e participar, junto aos municípios, das inspeções e demais ações pertinentes em serviços de alimentação;
- Apoiar os municípios na execução de ações de comunicação e educação em saúde voltadas ao setor regulado;
- Colaborar com os municípios nos processos de investigação de surtos de Doenças Transmitidas por Alimentos (DTHA);
- Auxiliar os municípios na apuração de denúncias dentro dos prazos adequados;
- Auxiliar e participar, junto aos municípios, em demais ações pertinentes a área de alimentos.

5- ÁREAS TÉCNICAS



MEDICAMENTOS E CONGÊNERES

A Vigilância em Medicamentos e Congêneres tem por competência legal o monitoramento das ações de controle sanitário no estado de Minas Gerais na área de medicamentos, cosméticos (incluindo produtos de higiene e perfumes), saneantes domissanitários e correlatos (atualmente intitulados dispositivos médicos, abarcando todo aparato utilizado nos serviços de saúde, desde um simples abaixador de língua até um aparelho de imagens para diagnóstico e exames laboratoriais), bem como os insumos farmacêuticos (ativos e excipientes) e insumos para fabricação de cosméticos e saneantes.

ATUAÇÃO:

- Atendimento de denúncias e requisições de instituições de Justiça;
- Apoio técnico aos municípios na fiscalização e gerenciamento de risco sanitário de drogarias, farmácias magistrais e farmácias privativas;
- Apoio técnico aos municípios na realização de ações de comunicação em saúde e educação sanitária para a população e setor regulado;
- Apoio técnico aos municípios para realização de ações de capacitação profissional na Área de Medicamentos e Congêneres;
- Auxiliar e participar, junto aos municípios, em demais ações pertinentes à área de Medicamentos e Congêneres.

5- ÁREAS TÉCNICAS

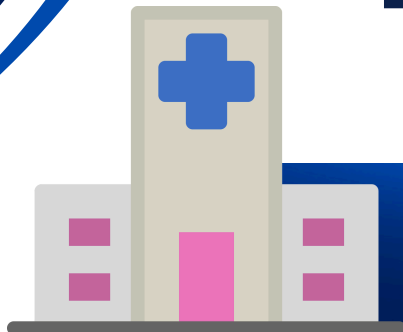

ESTABELECIMENTOS DE SAÚDE E DE INTERESSE À SAÚDE

Vigilância Sanitária de Estabelecimentos de Saúde e de Interesse à Saúde é o conjunto de ações destinadas a eliminar, prevenir ou minimizar riscos à saúde decorrentes da prestação de serviços direta, ou indiretamente relacionados ao cuidado humano. Ela compreende a fiscalização, regulamentação e monitoramento de hospitais, clínicas, laboratórios, consultórios odontológicos, serviços de diagnóstico e terapia, além de estabelecimentos de interesse à saúde, como instituições de longa permanência para idosos, escolas, academias, salões de beleza, estúdios de tatuagem, clubes, cemitérios e outros espaços que, mesmo não sendo de saúde assistencial, podem impactar o bem-estar e a saúde da população.

ATUAÇÃO:

- Fortalecer a atuação da vigilância sanitária na área de estética por meio da articulação com conselhos de classe e da realização de ações educativas voltadas ao setor regulado;
- Promover a integração com órgãos sociais parceiros e desenvolver ações educativas em Instituições de Longa Permanência para Idosos (ILPI) e Comunidade Terapêutica (CT);
- Apoiar os municípios na realização de inspeções em serviços de Risco II e III, com uso do Roteiro Objetivo de Inspeção (ROI), quando aplicável.
- Auxiliar e participar, junto aos municípios, em demais ações pertinentes em serviços de saúde e interesse da saúde.

6- FORMAS DE ACIONAMENTO DOS MUNICÍPIOS AO **VISA CIS**



PREZANDO PELA FACILIDADE E AGILIDADE
PARA SOLICITAÇÃO DE APOIO, A *EQUIPE VISA*
CIS BH PODE SER ACIONADA ATRAVÉS DE:



E-MAIL para *adm1.visacis.bh@icismep.mg.gov.br*

Colocar no assunto do e-mail a ÁREA acionada:

ALIMENTOS | SAÚDE | MEDICAMENTOS | JURÍDICO E GESTÃO



WHATSAPP: 31 9.7354-0036



PLATAFORMA 1DOC

Passo a Passo nas páginas seguintes

6- FORMA DE ACIONAMENTO DOS MUNICÍPIOS AO VISA CIS

PASSO A PASSO PARA 1 DOC



[ACESSE AQUI PARA INICIAR SUA SOLICITAÇÃO TÉCNICA](#)

[VÍDEO EXPLICATIVO PARA PREENCHIMENTO](#)

1. Clique em **Abrir online > Via protocolo 1Doc.**
2. Existem duas formas de iniciar o Protocolo: **Entrar com seu e-mail** ou **Entrar via Google.**

Entrar com seu e-mail:

a) Informe o e-mail na barra de digitação indicada. Já sendo cadastrado, será direcionado para a tela do **Formulário de Solicitação Técnica** (Aba superior – Informações Passo 2).

b) Caso ainda não tenha cadastro, será encaminhado para a tela de **Identificação** (Aba superior – Identificação Passo 1).

O solicitante preenche as informações de identificação e salva uma senha de acesso para futuras solicitações (Aba superior – Identificação Passo 1).

c) Clique em **Prosseguir**, e será direcionado automaticamente para o **Formulário de Solicitação Técnica** (Aba superior – Informações Passo 2).

Entrar via Google:

a) Deverá informar um endereço de e-mail e senha válidos para continuar.

3. No **Formulário de Solicitação**, o requerente deve preencher seus dados profissionais.
4. Em seguida, selecione a Identificação da **Área Necessitada**, escolhendo uma das opções: **Gestão | Apoio Jurídico | Alimentos | Medicamentos e Congêneres | Saúde e Interesse da Saúde.**

6- FORMA DE ACIONAMENTO DOS MUNICÍPIOSAO VISA CIS

PASSO A PASSO



5. Após escolher a área, selecione o **Tipo de Solicitação** dentre as opções: **Elaboração de parecer técnico | Apoio em Inspeção Sanitária | Análise de Processo | Treinamento/Capacitação | Elaboração de procedimentos.**
- Obs.: há um campo para **Outros (especificar)** caso a sua necessidade não se encaixe nas opções listadas.
6. No campo **Descrição do Problema**, relate de forma detalhada qual o assunto que necessita de apoio.
- 7.No campo **Justificativa**, descreva o motivo do acionamento.
- Aqui deve constar o motivo pelo qual o VISA CIS está sendo acionado.
Exemplos: Ausência de profissional da área necessitada na equipe da VISA | Experiência parcial do fiscal na área e assunto relatados | Necessidade de rápido retorno e falta de equipe para suporte, ou outra justificativa pertinente.
8. Preencha as informações solicitadas nos **Dados do Município**.
9. No campo **Anexar**, você pode incluir documentos que ajudem na descrição e no apoio, para um melhor entendimento da solicitação.
10. Ao final do formulário, clique em **Protocolar**.
11. O requerente/solicitante receberá um e-mail no endereço eletrônico cadastrado comprovando o envio e com número de Protocolo para que possa acompanhar o andamento da solicitação.
12. Para cada solicitação, deverá ser preenchido um novo formulário, seguindo este mesmo passo a passo.
13. Após recebida a solicitação, a mesma será avaliada e o contato da equipe VISA CIS com o requerente, ocorrerá em até 72 horas.
14. **Suporte:**
- Em caso de dificuldade com o formulário ou qualquer outro problema que impeça o envio da solicitação, entre em contato com a equipe pelo telefone/WhatsApp **(31) 97354-0036** ou pelos e-mails:
- **adm1.visacis.bh@icismep.mg.gov.br**
 - **adm2.visacis.bh@icismep.mg.gov.br**

PÁGINA INICIAL



ICISMEP - Consórcio Público Instituição de Cooperação Intermunicipal do Médio Paraopeba
Central de Atendimento

Cadastrar

Entrar

Menu

< Início

Formulário de Solicitação Técnica **Digital**

[Abrir online](#) > [Via protocolo 1Doc](#)

Categorias:

[VISACIS](#)

[Início](#)

[Meu Inbox](#)

[Central de Serviços](#)

[Organograma](#)

[Transparência](#)

[Verificar Assinatura](#)



ICISMEP - Consórcio Público Instituição de
Cooperação Intermunicipal do Médio
Paraopeba
Central de Atendimento

(31) 2571-3026

Rua Orquídeas, nº 489
Flor de Minas, São Joaquim de Bicas – MG
CEP: 32920-000

SELECIONE A FORMA DE ENTRAR



Protocolos

Abertura e Consulta
de Requerimentos Administrativos.

Identificação Passo 1

Informações Passo 2

Entrar com seu e-mail

Endereço de e-mail

Prosseguir

Sem e-mail? Entre com CPF/CNPJ

Esqueci a senha



Entrar com Certificado Digital

ou



Entrar via Google

Não postaremos nada nas redes sociais

IDENTIFICAÇÃO



ICISMEP - Consórcio Público Instituição de Cooperação Intermunicipal do Médio Paraopeba
Central de Atendimento

Cadastrar

Entrar

Menu

Protocolos

Abertura e Consulta
de Requerimentos Administrativos.

Identificação Passo 1

Informações Passo 2

Nome completo*

CPF

Data nasc:

Sexo*

Procurador:

E-mail*

DDD Telefone: DDD Celular:

E-mail alternativa (separados por vírgula):

Endereço
CEP: Endereço completo: Número:

Complemento: Bairro: Cidade:

Dado:

Cadastre uma senha para fazer login

Senha de acesso*

Confirmação*

Mínimo: 8 caracteres
☐ Mostrar senha

A confirmação da senha está incorreta
Digite o que vê na imagem:



Proseguir »

FORMULÁRIO DE SOLICITAÇÃO TÉCNICA



ICISMEP - Consórcio Público Instituição de Cooperação Intermunicipal do Médio Paraíba
Central de Atendimento

Meu Inbox

Menu

Protocolos

Abertura e Consulta
de Requerimentos Administrativos

Identificação: Pessoal

Identificação: Pessoal

Assunto:

Formulário de Solicitação Técnica

Instituição de Cooperação Intermunicipal do Médio Paraíba - ICISMEP VISA-CIS REGIONAL BELDÍ HORIZONTE

FORMULÁRIO DE SOLICITAÇÃO TÉCNICA

IDENTIFICAÇÃO DO REQUERENTE

Nome:

Sobrenome:

Nome completo:

Função/ cargo:

Assinatura:

IDENTIFICAÇÃO DA ÁREA NECESSITADA

Área de atuação (selecionar a área de atuação):

Tipo de Solicitação

Tipo:

Outros (descrever):

Justificação (descrever):

Justificação:

MUNICÍPIO

Cidade:

Data:

Nome do Coordenador:

Nome do Responsável:

Assinatura

Para assinatura digital, aguarde o envio PDF

Referência documental:

Referência:

Opção de envio:

Protocolar

Selecione o campo: município



CONSÓRCIO PÚBLICO
ICISMEP
SOLUÇÃO EM SERVIÇOS PÚBLICOS

VISA- CIS REGIONAL BELO HORIZONTE



31 9 7354-0036



www.icismep.mg.gov.br



coordenacaovisacis.bh@icismep.mg.gov.br



@icismep



Rua Primeiro de Maio nº 561, Centro, Igarapé/MG CEP: 32.510-028